ZMĚNA č. 2 ÚZEMNÍHO PLÁNU KOPIDLNO

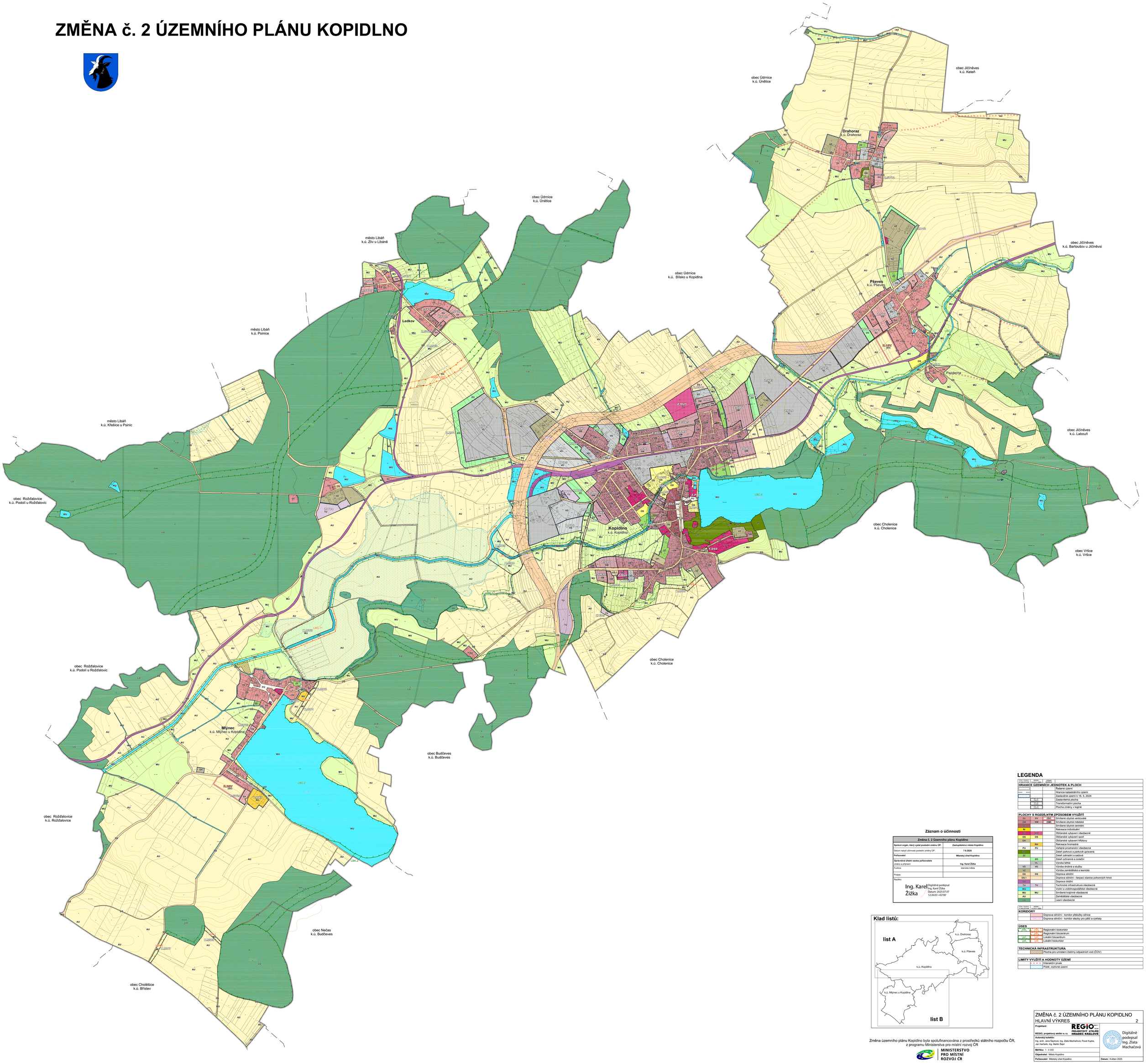

LEGENDA

STAV PLOCHY	NÁVRH PLOCHY	ÚZEMNÍ ROZVOJOVÁ PLOCHA	
HRANICE ÚZEMNÍCH JEDNOTEK A PLOCH			
			Řešené území
			Hranice katastrálního území
			Zastavěné území k 15. 5. 2024
			Zastavitelná plocha
			Transformační plocha
			Plocha změny v krajině
PLOCHY S ROZDÍLNÝM ZPŮSOBEM VYUŽITÍ			
SV	SV	(SV)	Smíšené obytné venkovské
SM	SM	(SM)	Smíšené obytné městské
SC			Smíšené obytné centrální
RI	RI		Rekreace individuální
OV	OV	OV(VZ)	Občanské vybavení všeobecné
OS	OS		Občanské vybavení sport
OH			Občanské vybavení hřbitovy
		RH	Rekreace hromadná
PU	PU		Veřejná prostranství všeobecná
ZO			Zeleň parková a parková upravená
ZZ			Zeleň zahradní a sadová
		ZO	Zeleň ochranná a izolační
		VL	Výroba lehká
VD	VD		Výroba drobná a služby
VZ			Výroba zemědělská a lesnická
DS	DS		Doprava silniční
DS.1			Doprava silniční - čerpací stanice pohonných hmot
DŽ			Doprava drážní
TU	TU		Technická infrastruktura všeobecná
WU			Vodní a vodohospodářské všeobecné
MU	MU		Smíšené krajinné všeobecné
AU			Zemědělské všeobecné
LU			Lesní všeobecné
STAV PLOCHY	NÁVRH PLOCHY	ÚZEMNÍ ROZVOJOVÁ PLOCHA	
KORIDORY			
			Doprava silniční - koridor přeložky silnice
			Doprava silniční - koridor stezky pro pěší a cyklisty
ÚSES			
			Regionální biokoridor
			Regionální biocentrum
			Lokální biocentrum
			Lokální biokoridor
TECHNICKÁ INFRASTRUKTURA			
			Plocha pro umístění čistírny odpadních vod (ČOV)
LIMITY VYUŽITÍ A HODNOTY ÚZEMÍ			
			Ochranné pásmo letiště
			Poldr, rozlivné území

Záznam o účinnosti

Změna č. 2 Územního plánu Kopidlno	
Správní orgán, který vydal poslední změnu ÚP:	**Zastupitelstvo města Kopidlno**
Datum nabytí účinnosti poslední změny ÚP:	**7.6.2025**
Pořizovatel:	**Městský úřad Kopidlno**
Oprávněná úřední osoba pořizovatele jméno a příjmení:	**Ing. Karel Žižka**
Funkce:	starosta města
Podpis:	
Razítko:	Ing. Karel Žižka — Digitálně podepsal Ing. Karel Žižka, Datum: 2025.07.07 12:26:03 +0200'

Klad listů:

Změna územního plánu Kopidlno byla spolufinancována z prostředků státního rozpočtu ČR, z programu Ministerstva pro místní rozvoj ČR

MINISTERSTVO PRO MÍSTNÍ ROZVOJ ČR

ZMĚNA č. 2 ÚZEMNÍHO PLÁNU KOPIDLNO
HLAVNÍ VÝKRES 2

Projektant: REGIO PROJEKTOVÝ ATELIER HRADEC KRÁLOVÉ
REGIO, projektový ateliér s.r.o.
Autorský kolektiv:
Ing. arch. Jana Šejnová, Ing. Zlata Machačová, Pavel Kupka, Jan Hanžlík, Ing. Martin Šejnt

Digitálně podepsal Ing. Zlata Machačová

Měřítko: 1 : 5 000
Objednatel: Město Kopidlno
Pořizovatel: Městský úřad Kopidlno
Datum: Květen 2025