ÚZEMNÍ PLÁN KOPIDLNO
ÚPLNÉ ZNĚNÍ PO VYDÁNÍ ZMĚNY č. 1 a 2

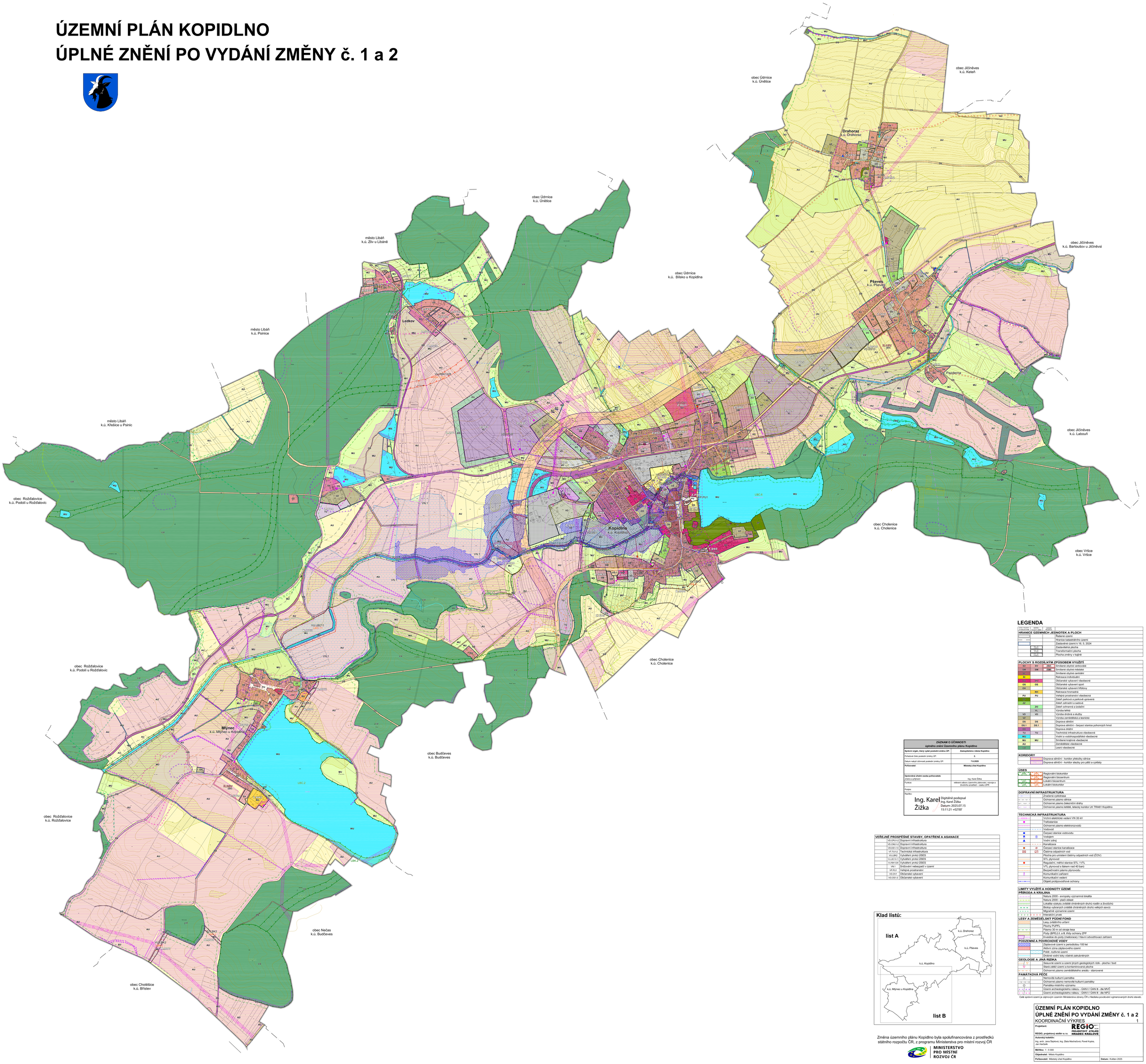

LEGENDA

STAV PLOCH	V NÁVRHU	ÚZEMNÍ STUDIE	
HRANICE ÚZEMNÍCH JEDNOTEK A PLOCH			
			Řešené území
			Hranice katastrálního území
			Zastavěné území k 16. 5. 2024
			Zastavitelná plocha
			Transformační plocha
			Plocha změny v krajině
PLOCHY S ROZDÍLNÝM ZPŮSOBEM VYUŽITÍ			
SV	SV	SV1	Smíšené obytné venkovské
SM	SM	SM	Smíšené obytné městské
SC			Smíšené obytné centrální
RI	RI		Rekreace individuální
OV	OV1 OV2		Občanské vybavení všeobecné
OS	OS		Občanské vybavení sport
OH			Občanské vybavení hřbitovy
		RH	Rekreace hromadná
PU	PU		Veřejná prostranství všeobecná
ZO			Zeleň parková a parkově upravená
ZZ			Zeleň zahradní a sadová
		ZO	Zeleň ochranná a izolační
		VL	Výroba lehká
VD	VD		Výroba drobná a služby
VZ			Výroba zemědělská a lesnická
DS	DS		Doprava silniční
DS.1	DS.1		Doprava silniční - čerpací stanice pohonných hmot
DD			Doprava drážní
TU	TU		Technická infrastruktura všeobecná
WU			Vodní a vodohospodářské všeobecné
MU	MU		Smíšené krajinné všeobecné
AU			Zemědělské všeobecné
LU			Lesní všeobecné
KORIDORY			
			Doprava silniční - koridor přeložky silnice
			Doprava silniční - koridor stezky pro pěší a cyklisty
ÚSES			
			Regionální biokoridor
			Regionální biocentrum
			Lokální biocentrum
			Lokální biokoridor
DOPRAVNÍ INFRASTRUKTURA			
			Značená cyklotrasa
			Ochranné pásmo silnice
			Ochranné pásmo železniční dráhy
			Ochranné pásmo letiště, letecký koridor LK TRA61 Kopidlno
TECHNICKÁ INFRASTRUKTURA			
			Vrchní elektrické vedení VN 35 kV
			Trafostanice
			Ochranné pásmo elektrorozvodů
			Vodovod
			Čerpací stanice vodovodu
			Vodojem
			Vodní zdroj
			Kanalizace
			Čerpací stanice kanalizace
			Čistírna odpadních vod
			Plocha pro umístění čistírny odpadních vod (ČOV)
			STL plynovod
			Regulační, měřicí stanice STL / VTL
			VTL plynovod s tlakem nad 40 barů
			Bezpečnostní pásmo plynovodu
			Komunikační zařízení
			Komunikační vedení
			Objekt protipovodňové ochrany
LIMITY VYUŽITÍ A HODNOTY ÚZEMÍ			
PŘÍRODA A KRAJINA			
			Natura 2000 - evropsky významná lokalita
			Natura 2000 - ptačí oblast
			Lokalita výskytu zvláště chráněných druhů rostlin a živočichů
			Biotop vybraných zvláště chráněných druhů velkých savců
			Migrační významné území
			Interakční prvek
LESY A ZEMĚDĚLSKÝ PŮDNÍ FOND			
			Lesy zvláštního určení
			Plochy PUPFL
			Pásmo 30 m od okraje lesa
			Půdy (BPEJ) I.a II. třídy ochrany ZPF
			Investice do půdy (meliorace) / hlavní odvodňovací zařízení
PODZEMNÍ A POVRCHOVÉ VODY			
			Záplavové území s periodicitou 100 let
			Aktivní zóna záplavového území
			Poddl. rozlivné území
			Drobné vodní toky včetně zatrubněných
GEOLOGIE A JINÁ RIZIKA			
			Sesuvné území a území jiných geologických rizik - plocha / bod
			Stará zátěž území s kontaminovaná plocha
			Ochranné pásmo zemědělského areálu – stanovené
PAMÁTKOVÁ PÉČE			
			Nemovitá kulturní památka
			Ochranné pásmo nemovité kulturní památky
			Památka místního významu
			Území archeologického nálezu - ÚAN I / ÚAN II - dle MVČ
			Území archeologického nálezu - ÚAN I / ÚAN II - dle NPÚ

Celé správní území je zájmovým územím Ministerstva obrany ČR z hlediska povolování výjmenovaných druhů staveb.

ZÁZNAM O ÚČINNOSTI úplného znění Územního plánu Kopidlno	
Správní orgán, který vydal poslední změnu ÚP:	Zastupitelstvo města Kopidlno
Pořadové číslo poslední změny ÚP:	2.
Datum nabytí účinnosti poslední změny ÚP:	7.8.2020
Pořizovatel:	Městský úřad Kopidlno
Oprávněná úřední osoba pořizovatele změnu a přijmout:	Ing. Karel Žižka
Funkce:	referent odboru územního plánování, rozvoje a životního prostředí – osada ÚPR
Podpis:	
Razítko:	Ing. Karel Žižka Digitálně podepsal Ing. Karel Žižka Datum: 2025.07.15 15:11:21 +02'00'

VEŘEJNĚ PROSPĚŠNÉ STAVBY, OPATŘENÍ A ASANACE		
	VD.DRU.h-2	Dopravní infrastruktura
	VD.DNJ.h-2	Dopravní infrastruktura
	VD.DS.h-13	Dopravní infrastruktura
	VT.TU.h-2	Technická infrastruktura
	VU.LBK2	Vytváření prvků ÚSES
	VU.BC10.h1	Vytváření prvků ÚSES
	VU.RBK1208	Vytváření prvků ÚSES
	VN.1	Snižování nebezpečí v území
	VP.PU1	Veřejné prostranství
	VD.OV1	Občanské vybavení
	VD.OS1.h	Občanské vybavení

Klad listů:

Změna územního plánu Kopidlno byla spolufinancována z prostředků státního rozpočtu ČR, z programu Ministerstva pro místní rozvoj ČR

MINISTERSTVO PRO MÍSTNÍ ROZVOJ ČR

ÚZEMNÍ PLÁN KOPIDLNO
ÚPLNÉ ZNĚNÍ PO VYDÁNÍ ZMĚNY č. 1 a 2
KOORDINAČNÍ VÝKRES 1

Projektant:
REGIO, projektový ateliér s.r.o.
REGIO PROJEKTOVÝ ATELIÉR HRADEC KRÁLOVÉ s.r.o.
Autorský kolektiv:
Ing. arch. Jana Šeplová, Ing. Zlata Machačková, Pavel Kupka, Jan Hartlaib

Měřítko: 1 : 5 000

Objednatel: Město Kopidlno

Pořizovatel: Městský úřad Kopidlno

Datum: Květen 2025